

EG: + 0.00 = 944.051 m.ü.m.
 2. OG: Schwelle (Platz): + 7.63 = 951.681 m.ü.m.

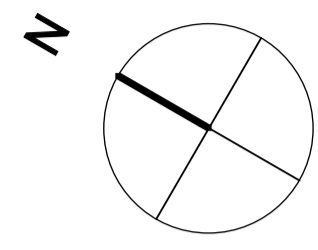

- Es wird immer vom fertigen Boden ausgegangen!
- Fensterbänke innen sind Rohmasse
- Fensterbänke aussen sind Fertigmasse
- Fensterhöhen innen sind Rohmasse: Von OK roher Brüstung bis UK roher Sturz
- Fensterhöhen aussen sind Fertigmasse: Von OK fertig Brüstung bis UK fertig Sturz
- Brüstungshöhe roh: von OK fertig Boden bis OK roh Brüstung
- Brüstungshöhe fertig: von OK fertig Boden bis OK fertig Brüstung
- Sturz roh: von OK fertig Boden bis UK Sturz roh
- Sturz fertig: von OK fertig Boden bis UK Sturz fertig
- Schwellenhöhen: von OK fertig Boden bis OK fertig Schwelle
- Türen: von OK fertig Boden bis UK Sturz roh
- Türbänke sind Rohmasse

- Sämtliche Masse sind vom Unternehmer auf dem Bau zu kontrollieren!
- Unstimmigkeiten sind dem Bauleiter umgehend zu melden!

- beton
- wärmedämmung
- zementstein

- sickerleitung
- oberflächenwasser
- kanalisation

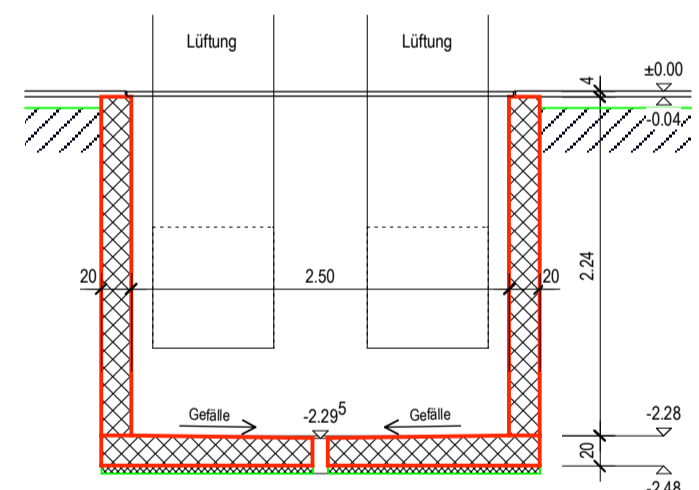

Detail 1 Mst. 1:50

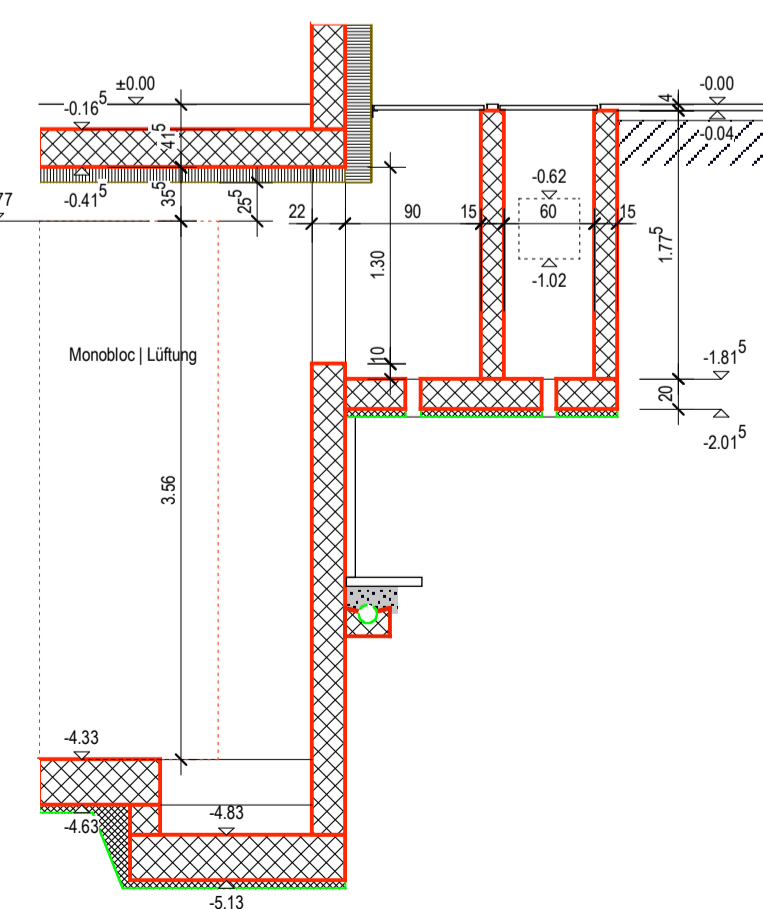

Detail 2 Mst. 1:50

